

**САНАТОРИЙ «СВЕТЛАНА»**  
**СОЧИНСКИЙ ФИЛИАЛ АО «ЦСТЭ» (ХОЛДИНГ)**

КОММЕРЧЕСКОЕ ПРЕДЛОЖЕНИЕ

[www.svetlana-sochi.ru](http://www.svetlana-sochi.ru)

г. Сочи, Курортный проспект, 75

+7 (862) 44-44-200

[bron@svetlana-sochi.ru](mailto:bron@svetlana-sochi.ru)





## СОВРЕМЕННАЯ ЗДРАВНИЦА С ВЕКОВОЙ ИСТОРИЕЙ!

Санаторий «Светлана» находится в самом сердце Сочи. Расположение санатория считается историческим и престижным. О былых временах сегодня напоминает старинная дача-лечебница, построенная в 1902 году для профессора А.В. Якобсона. Отсюда ведет историю современный санаторий «Светлана».

Основные направления диагностики и лечения:

- сердечно-сосудистая система;
- опорно-двигательный аппарат;
- дыхательная система;
- нервная система;
- кожа.





**01**

ОРГАНИЗАЦИЯ  
КОРПОРАТИВНОГО ОТДЫХА

**02**

ОЗДОРОВЛЕНИЕ  
СОТРУДНИКОВ ВАШЕЙ КОМПАНИИ

**03**

ПРОВЕДЕНИЕ  
ДЕЛОВЫХ МЕРОПРИЯТИЙ

**04**

СПЕЦИАЛЬНЫЕ  
УСЛОВИЯ И ЦЕНЫ



## 01 ОРГАНИЗАЦИЯ КОРПОРАТИВНОГО ОТДЫХА

## НОМЕРА

Наши гости могут насладиться всеми преимуществами Сочи: целебным воздействием моря и солнца, приятными прогулками в городских парках, общей атмосферой отдыха и праздника. А все главные достопримечательности курорта находятся в пешей доступности.

Уютный двухместный **номер категории «Стандарт»** оборудован всем необходимым для комфортного отдыха:

- две кровати с тумбочками и светильниками
- встроенный шкаф-купе
- зона отдыха с креслами и журнальным столиком
- письменный стол
- мини-холодильник
- сейф
- Wi-Fi
- набор столовой посуды
- телевизор
- система климат-контроля
- душевая кабина
- полотенца
- набор гигиенических принадлежностей
- фен
- полотенцесушитель



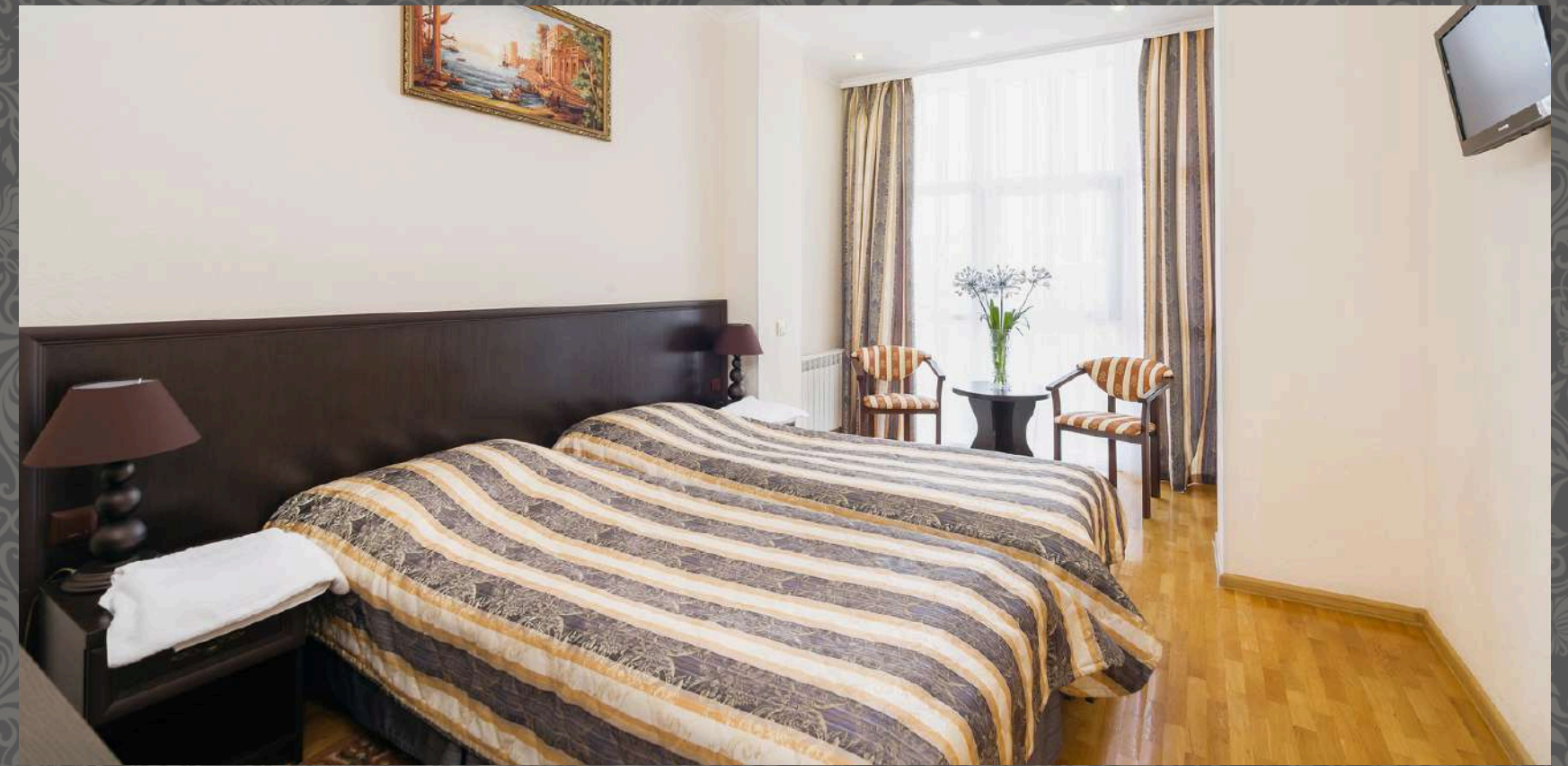



В санатории «Светлана» питание построено на пятнадцати лечебных диетах. Эта система создана профессором М.И. Певзнером, одним из основоположников диетологии и гастроэнтерологии. Все наши блюда разработаны при участии врача-диетолога.

А благодаря системе «шведский стол» гости любого возраста, с различными вкусами и диетическими потребностями смогут найти для себя множество подходящих вариантов. Мы позаботились и о табличках для блюд с указанием диет и энергетической ценности. Это поможет легко сориентироваться при выборе.

Накормить ребенка и дома не так-то просто, а на отдыхе маленькие гости порой демонстрируют чудеса привередливости! Мы подумали об этом и включили в наше меню блюда, которые нравятся малышам. Мы постарались сделать выбор блюд для детей одновременно вкусным и полезным.

Каждый день мы доказываем: здоровое питание — это очень вкусно!







Открытый подогреваемый бассейн расположен на приусадебной территории Дачи Якобсона и является продолжением SPA-центра санатория «Светлана». Из зоны банного комплекса и раздевалок предусмотрен прямой выплыв в чашу. Вода в бассейне пресная и оснащена современной системой очистки.

### БОЛЬШАЯ ЧАША

- Глубина до 1,5м
- Температура воды 29-30°C
- Зоны гидромассажа и водопады
- Подводное освещение

### МАЛАЯ (ДЕТСКАЯ) ЧАША

- Глубина 0,6м
- Температура воды 29-30°C
- Подводное освещение

**Всё необходимое для комфортного отдыха:** многоуровневая пляжная зона для принятия солнечных ванн и отдыха в тени, раздевалки со шкафчиками, пляжные полотенца, шезлонги, душевая зона.







## **01** ОРГАНИЗАЦИЯ КОРПОРАТИВНОГО ОТДЫХА

## **SPA-ЦЕНТР**

SPA-центр санатория «Светлана» — уютный оазис здоровья и красоты. Здесь Вы сможете погрузиться в атмосферу релакса и получить профессиональный уход. Каждое посещение станет приятным опытом и подарит отличное самочувствие. Не мечтайте об идеальном отдыхе — наслаждайтесь всесторонней заботой о себе уже сейчас.

### **БАННЫЙ КОМПЛЕКС**

В вашем распоряжении финская сауна, хаммам, холодная купель, душевые и раздевалки, зона отдыха и фиточай. Идеальный способ позаботиться о здоровье и по-настоящему расслабиться.

### **SPA-ПРОГРАММЫ**

Предлагаем широкий выбор программ профессионального ухода для лица, тела и рук. Используем профессиональную косметику высокого качества и подберем идеальный комплекс для заботы о Вашей коже.

### **УСЛУГИ КОСМЕТОЛОГА**

Услуги косметолога включают мануальные и аппаратные методики ухода за кожей лица и тела. Выбирайте то, что подойдет именно Вам. Доверьте заботу о Вашей красоте и молодости опытному специалисту.



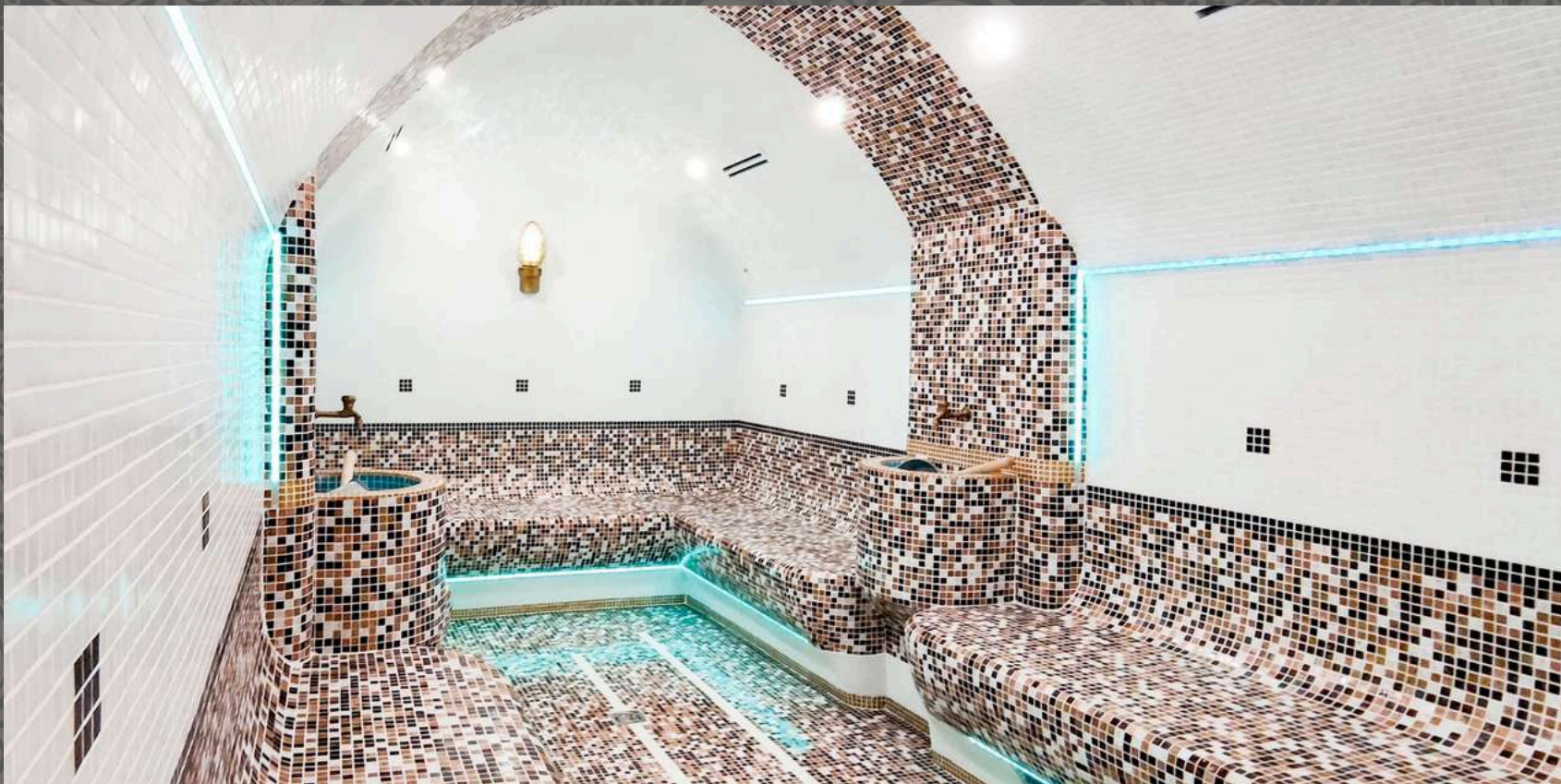
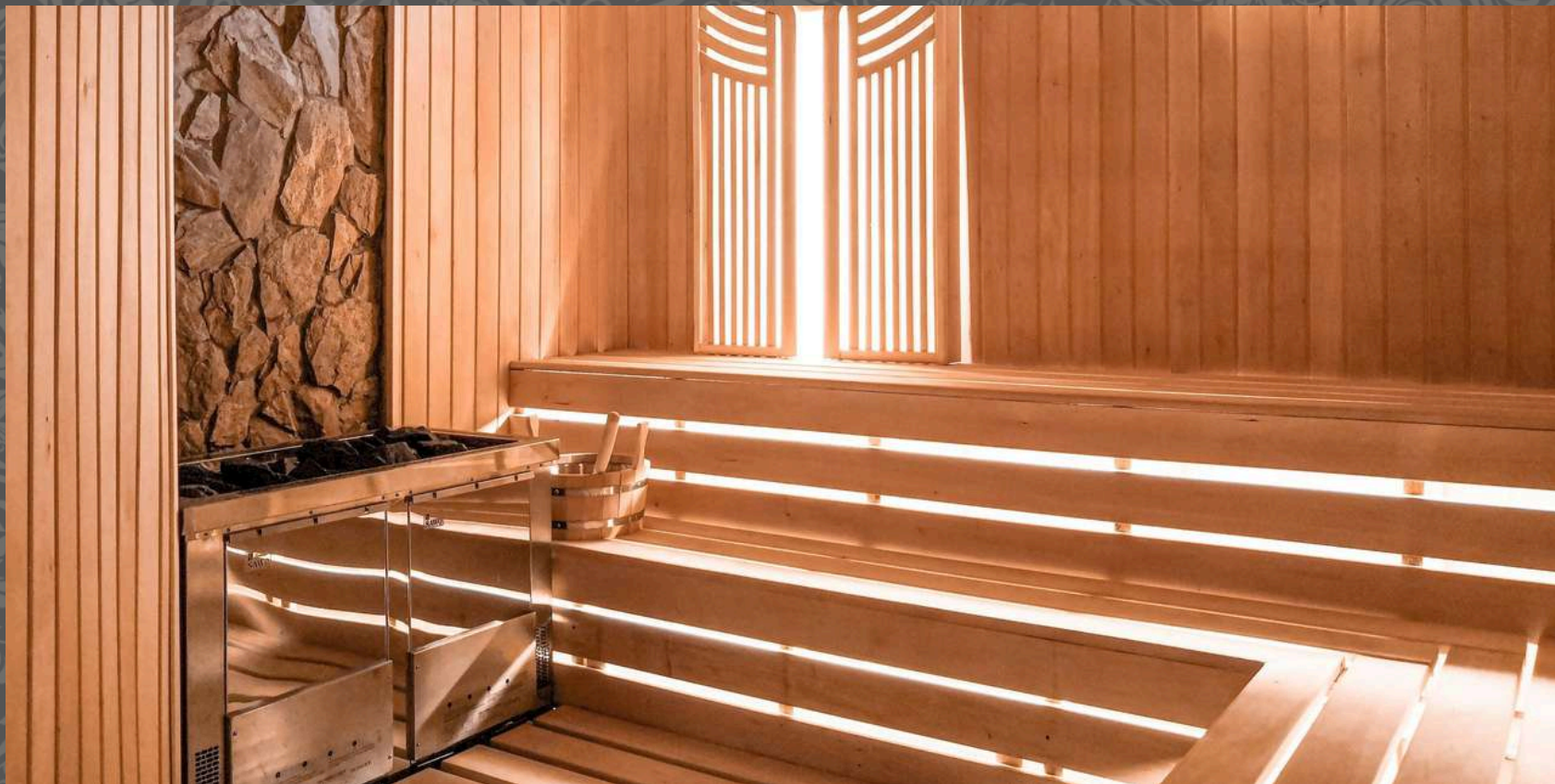



## 01 ОРГАНИЗАЦИЯ КОРПОРАТИВНОГО ОТДЫХА

## РАЗВЛЕЧЕНИЯ

Мы позаботились о досуге и развлечениях для гостей любой возрастной категории.

В вечернее время для гостей организованы дискотеки, развлекательные программы с участием профессиональных артистов, и, конечно, концерты звезд эстрады, которые являются частыми гостями санатория и охотно выступают на сцене здравницы, создавая особую дружескую атмосферу, стирая официальную дистанцию между собой и слушателями.

Для детей и взрослых мы проводим мастер-классы и сеансы арт-терапии. А ещё для самых маленьких наших гостей ежедневно работает детский центр и команда аниматоров!

### В ДЕТСКОЙ КОМНАТЕ ПРЕДУСМОТРЕНЫ:

- Зона творчества и настольных игр
- Игровой уголок с игрушками
- Лабиринт с сухим бассейном
- Комната с TV и игровыми консолями PS4
- Настольный хоккей и футбол
- Площадка на открытом воздухе



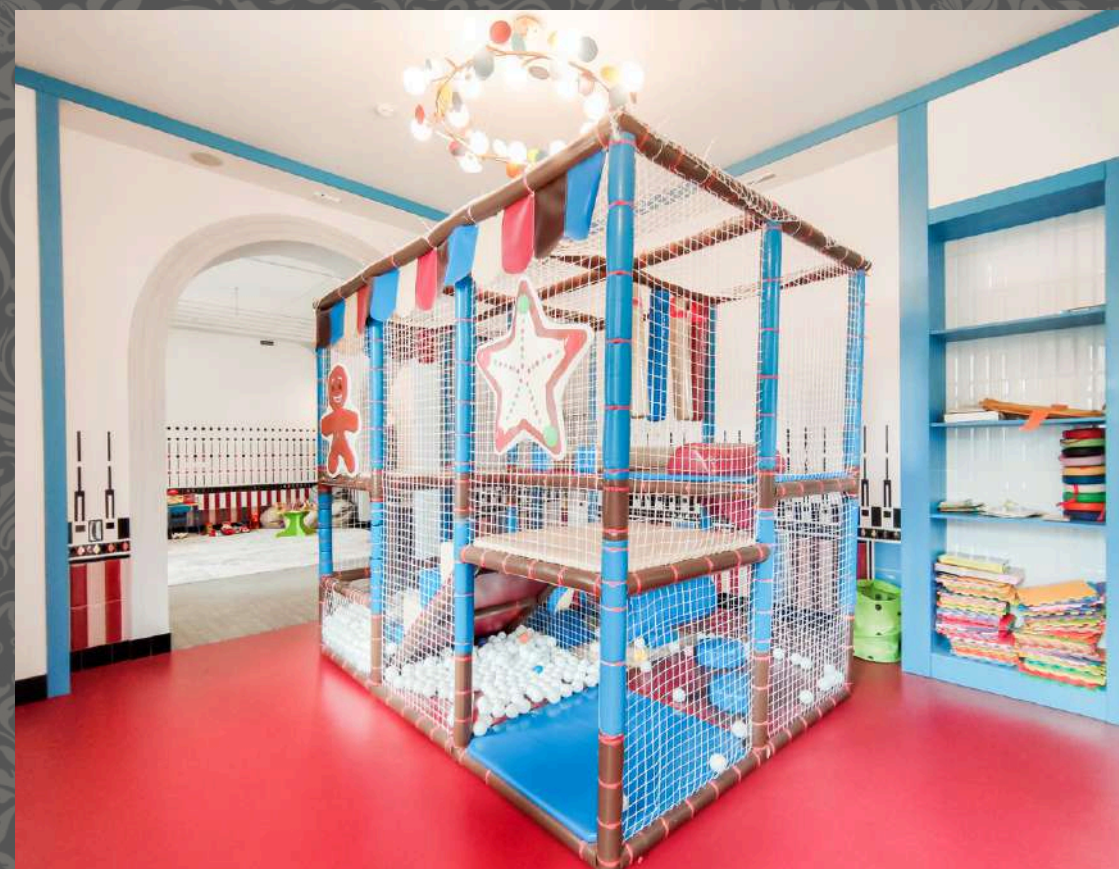
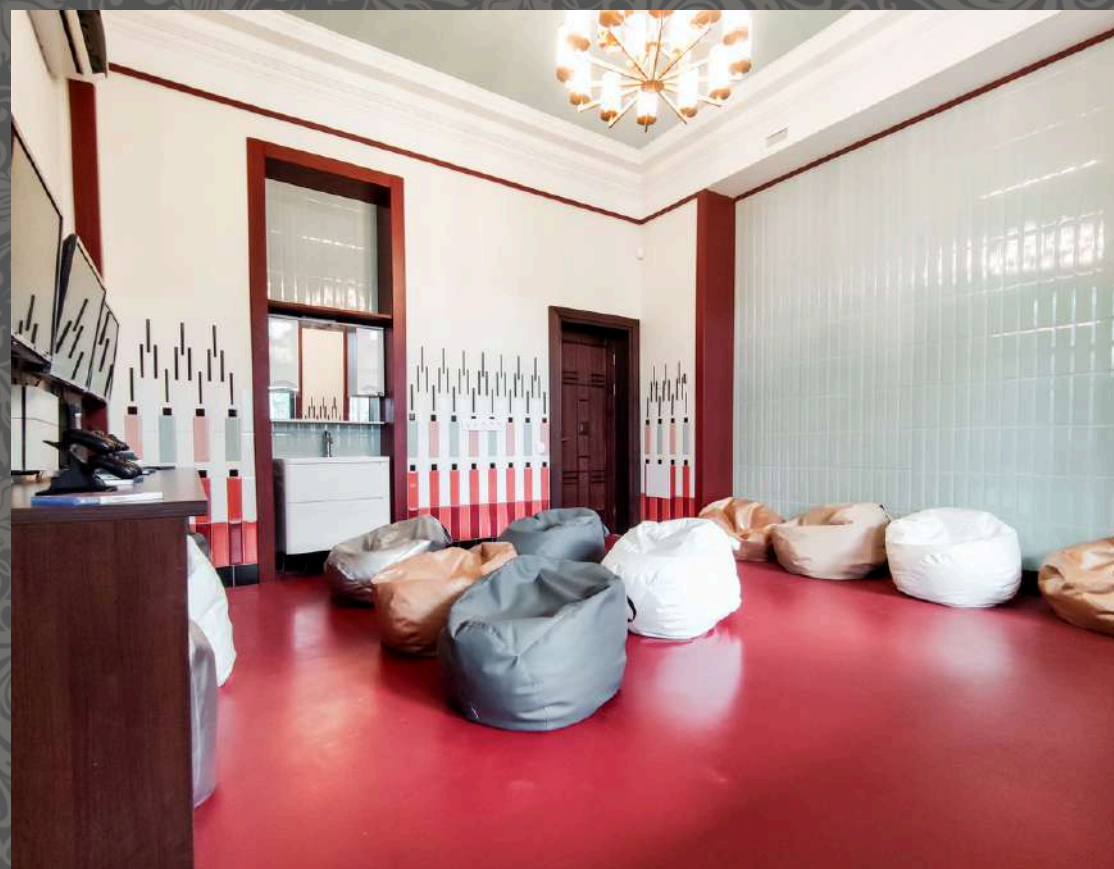



## 01 ОРГАНИЗАЦИЯ КОРПОРАТИВНОГО ОТДЫХА

## ЭКСКУРСИИ

В фойе санатория расположено экскурсионное бюро с огромным выбором направлений на любой вкус. А опытный гид всегда поможет подобрать для Вас идеальную программу. Не нужно лишних забот — отправляйтесь в путешествия прямо из санатория! Несколько популярных экскурсионных направлений, чтобы познакомиться с Сочи поближе:

### Исторический центр Сочи

Для тех, кто в Сочи впервые, рекомендуем начать знакомство с курортом с пешеходной экскурсии по историческому центру.

### Удивительный Солохаул

Полёт на воздушном шаре, чайные плантации, чай с блинами, зиплайн, трофи на БТР-кабриолете - всё это здесь.

### Красная поляна и Олимпийский парк

На этом маршруте Вы познакомитесь с олимпийским наследием Сочи. Вас ждут грандиозные сооружения, смотровые площадки и захватывающее шоу фонтанов.

### Skypark

Направление для любителей острых ощущений и захватывающих видов. Пройдитесь по самому длинному в России подвесному пешеходному мосту, испытайте скорость и свободный полёт.

### Долина легенд и водопадов

Это одна из самых интересных природных локаций города, которая отличается живописными пейзажами и роскошными видами.

### Гора Ахун и Дача Сталина

Лучшая обзорная площадка Сочи с невероятными видами и Дача Сталина, окутанная тайнами и легендами, создают уникальную атмосферу.



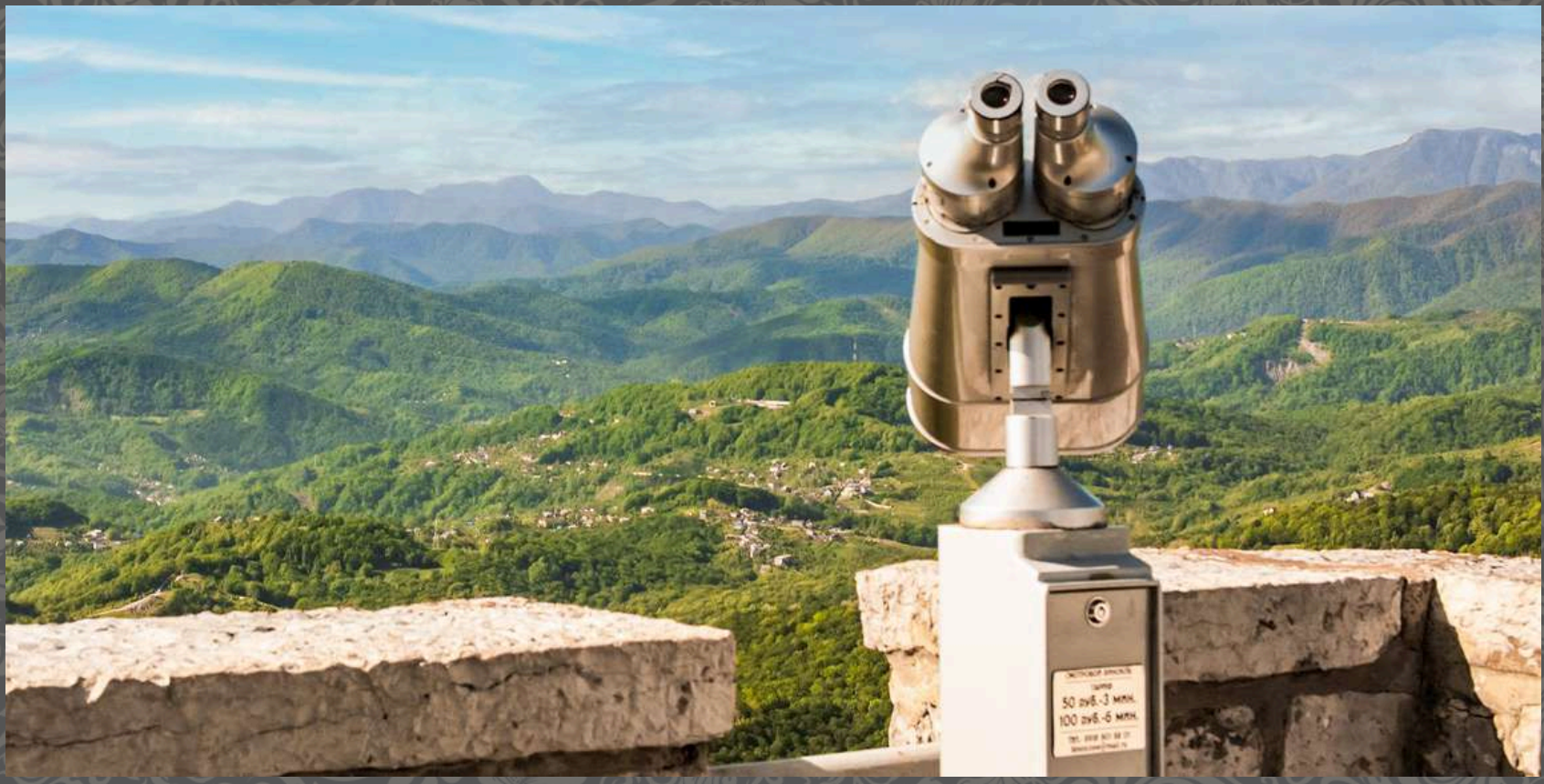



## 02 ОЗДОРОВЛЕНИЕ СОТРУДНИКОВ ВАШЕЙ КОМПАНИИ

## ПРОГРАММЫ

Комплексный подход позволяет нам интенсивно работать над конкретной проблемой пациента и достигать результата в сжатые сроки. На базе санатория разработано семь уникальных специализированных лечебных программ.



### **ДЫХАНИЕ ЮГА**

Профилактика и  
лечение  
заболеваний  
органов дыхания



### **ЗДОРОВАЯ СПИНА**

Профилактика и  
лечение  
заболеваний  
позвоночника



### **ДВИЖЕНИЕ – ЖИЗНЬ**

Профилактика и  
лечение  
заболеваний  
суставов



### **С ЛЁГКИМ СЕРДЦЕМ**

Профилактика и  
лечение  
заболеваний  
сердечно-  
сосудистой  
системы



### **ИДЕАЛЬНАЯ ФИГУРА**

Профилактика и  
лечение  
заболеваний  
органов дыхания



### **СИЯЮЩАЯ КОЖА**

Профилактика и  
лечение  
заболеваний  
кожи



### **ВОДОРОД АКТИВ**

Антиоксидантная  
терапия



## 02 ОЗДОРОВЛЕНИЕ СОТРУДНИКОВ ВАШЕЙ КОМПАНИИ

## МЕДУСЛУГИ

Мы внедряем в процесс лечения лучшие достижения медицинской науки. Помимо процедур, входящих в путёвку, Вы всегда можете дополнить курс лечения отдельными медицинскими услугами после индивидуальной консультации врача.

**Вам доступно более 150 видов медицинских услуг для диагностики, лечения и профилактики заболеваний.**

Также для гостей санатория «Светлана» организован бесплатный трансфер в бальнеологический комплекс «Мацеста» для принятия сероводородных и радоновых ванн.

---

Полный перечень медицинских услуг и цены на дополнительные медицинские услуги

---





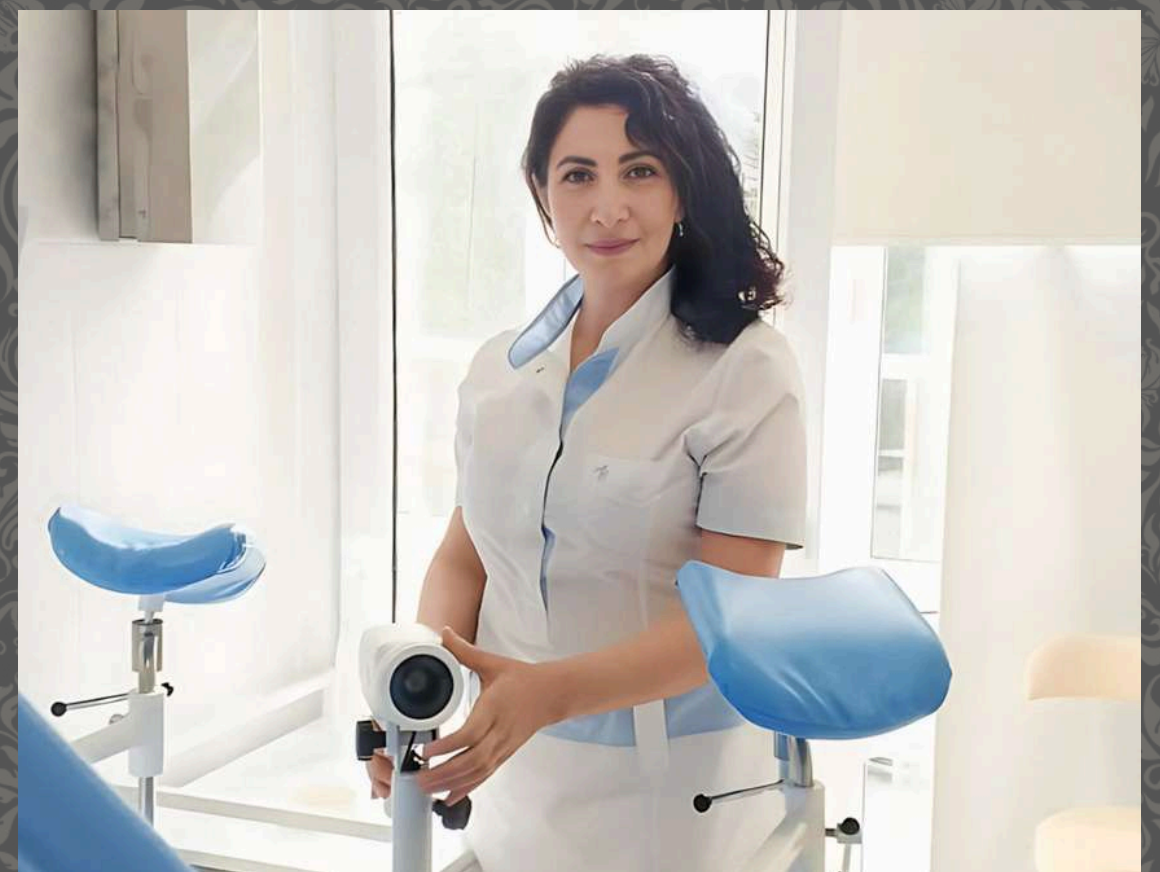



**Лечение медицинскими газами по методике д.м.н., академика Российской академии наук А.Г. Чучалина**

Уникальный по характеру и актуальности процедур, а также единственный в здравницах Сочи респираторный салон санатория «Светлана» с момента начала своего функционирования изменил подход к санаторно-курортному лечению пациентов с патологией дыхательной системы.

Ингаляционная терапия:

- Гелиево-кислородной смесью
- Оксидом азота
- Водородом

Курс дополняют оксигенотерапия и приём водородной воды.





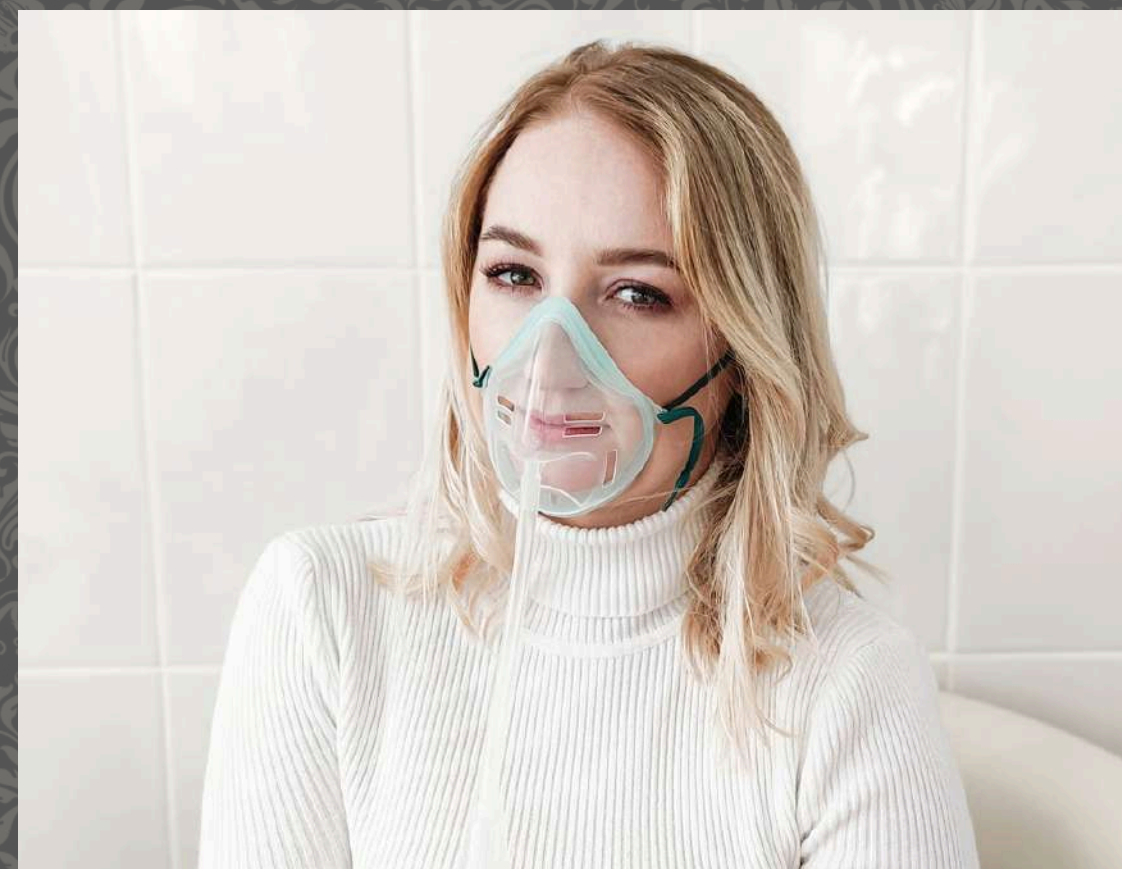
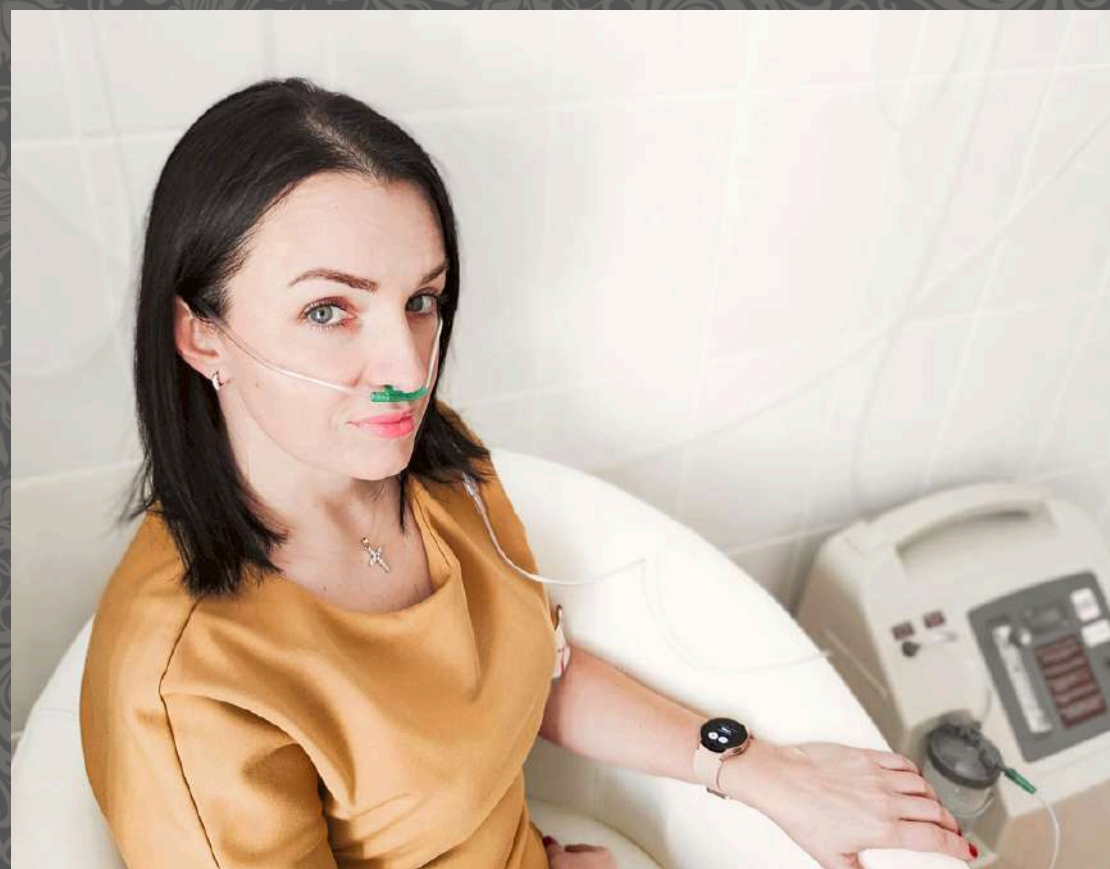



## 03 ПРОВЕДЕНИЕ ДЕЛОВЫХ МЕРОПРИЯТИЙ

## КОНФЕРЕНЦ-ЗАЛ

Современный multifunctionальный зал свободной планировки – удобная просторная площадка для проведения Вашего делового мероприятия, расположенная в центре Сочи, рядом с морем. Зал оснащён всем необходимым, а в процессе подготовки и на протяжении всего мероприятия Вас будет сопровождать персональный менеджер.

- 
- Сопровождение менеджера
  - Техподдержка мероприятия
  - Расстановка мебели по ТЗ
  - Услуги звукооператора
  - Организация кофе-брейков
  - Услуги лобби-бара
  - Кейтеринг
  - Высокоскоростной Wi-Fi
  - Бесплатная парковка
- 

Предусмотрена возможность аренды всего зала или его половины. Пространство зонировается при помощи выдвижной звукоизоляционной перегородки, обозначенной на схеме пунктиром. Возможна организация отдельного входа для спикеров, артистов и организаторов мероприятия.



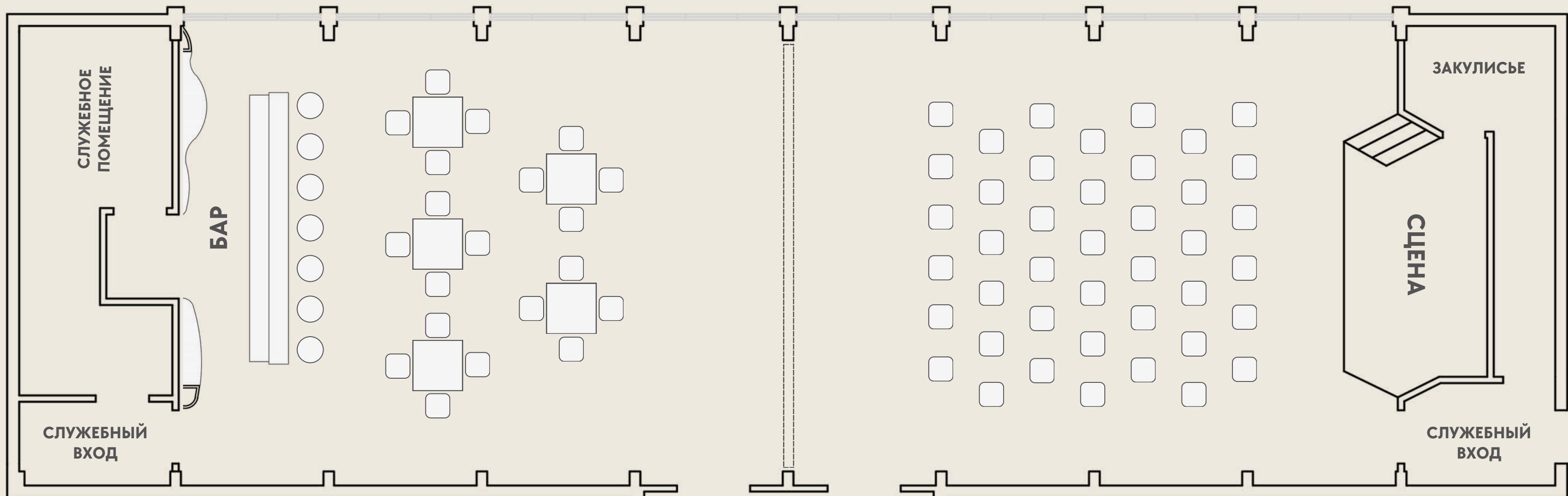

# СХЕМА ЗАЛА

**250 М<sup>2</sup>**

ПЛОЩАДЬ ЗАЛА

**16 М<sup>2</sup>**

ПЛОЩАДЬ СЦЕНЫ

**ДО 160 ЧЕЛ.**

ВМЕСТИМОСТЬ

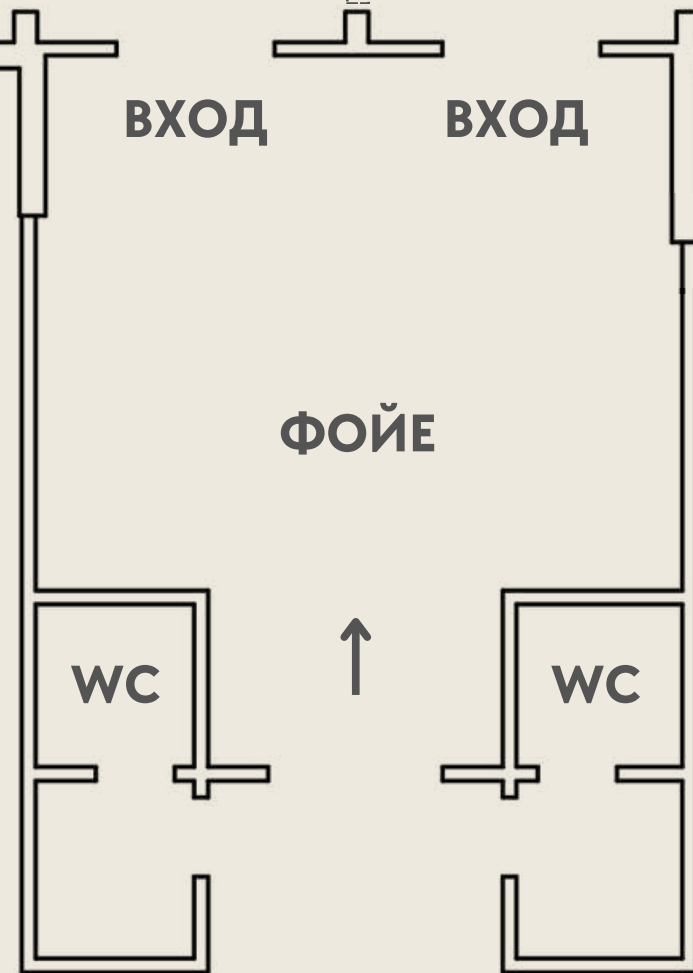







## 04 СПЕЦИАЛЬНЫЕ УСЛОВИЯ И ЦЕНЫ

Предоставляем специальные цены предприятиям и организациям, приобретающим санаторно-курортные услуги, оформленные бланками путёвок, при соблюдении следующих условий:

### КОРПОРАТИВНЫЙ ТАРИФ СО СКИДКОЙ

# 8%

#### Условия:

- Общая заявка на приобретение путёвок составляет более 2 млн. рублей
- Не менее 30% заездов от общего количества путёвок должны приходиться на период межсезонья (с 10 января по 30 июня и с 15 октября по 30 декабря)

### КОРПОРАТИВНЫЙ ТАРИФ СО СКИДКОЙ

# 3%

#### Условия:

- Общая заявка на приобретение путёвок составляет более 2 млн. рублей
- Без соблюдения условия градации по сезонам

Работодатель может направить на ФОПМ **не более 20% от сумм страховых взносов** на обязательное социальное страхование от несчастных случаев на производстве и профессиональных заболеваний, начисленных им за предыдущий календарный год, за вычетом расходов на выплату пособий по временной нетрудоспособности в связи с несчастными случаями на производстве (или профессиональными заболеваниями), а также на оплату отпуска застрахованного лица (сверх ежегодного оплачиваемого отпуска на весь период его лечения и проезда к месту лечения и обратно).

**Объем средств может быть увеличен до 30%** при условии направления страхователем дополнительных средств на санаторно-курортное лечение работников предпенсионного возраста — тех, кому до выхода на пенсию осталось не более пяти лет, и пенсионного возраста — тех, кто уже получает пенсию, но продолжает работать.

**САНАТОРИЙ ПРЕДОСТАВЛЯЕТ ПОЛНЫЙ ПАКЕТ ДОКУМЕНТОВ,  
НЕОБХОДИМЫХ ДЛЯ ВОЗМЕЩЕНИЯ РАСХОДОВ НА САНАТОРНО-КУРОРТНОЕ ЛЕЧЕНИЕ ЗА СЧЕТ СФР**





**ПОЛУЧИТЕ ПОДРОБНУЮ КОНСУЛЬТАЦИЮ**

+7 (862) 44-44-200

[bron@svetlana-sochi.ru](mailto:bron@svetlana-sochi.ru)